

exposición

Arte Rupestre

el arte que transita...
siguelo!

Viernes, 28 de junio de 2013, 18:30 horas
Salón de Actos - Casa de la Cultura, Alpera
Inauguración y presentación del proyecto

Sábado, 29 de junio de 2013, 10:30 horas
Cueva de la Vieja, Alpera
Jornada de puertas abiertas



Esta exposición recoge una muestra de los trabajos realizados sobre el Arte Rupestre del Arco Mediterráneo de la Península Ibérica (ARAMPI) en un amplio sector territorial que comprende varios municipios limítrofes de las comunidades autónomas de Castilla-La Mancha y Comunidad Valenciana: Almansa, Alpera y Ayora.

El proyecto, llevado a cabo por un equipo interdisciplinar, aborda el estudio del arte rupestre en su medio natural, en un recorrido a través de un territorio compartido, en cuyo análisis formal se han aplicado innovadoras tecnologías gráficas, creando así un estándar documental actualizado.



Nuestro objetivo es ofrecer una rigurosa lectura del Arte Rupestre del Arco Mediterráneo que trascienda el ámbito académico y acerque este singular Patrimonio a la ciudadanía con intención de transmitir el valor cultural universal de estas pinturas.





El arte prehistórico, más allá de su dimensión estética, fue concebido como un mecanismo de cohesión, identidad y comunicación. Los abrigos levantinos y esquemáticos ofrecen una lectura de la dinámica de las poblaciones que ocuparon estos territorios en el marco de la neolitización del Arco Mediterráneo.

Al margen del significado real de estas representaciones, cuya clave desapareció con las sociedades que las produjeron, su dinámica interna, los modos de representar las figuras, las técnicas utilizadas y, sobre todo, los temas representados muestran variaciones sustanciales que deben ser reflejo de cambios más profundos en el seno de estos grupos que, sin duda, debieron dejar su impronta en el registro arqueológico.

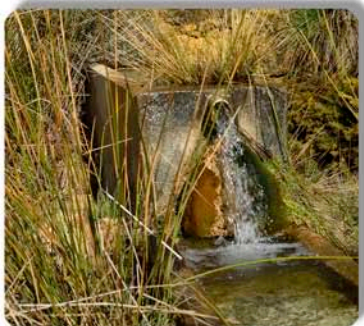
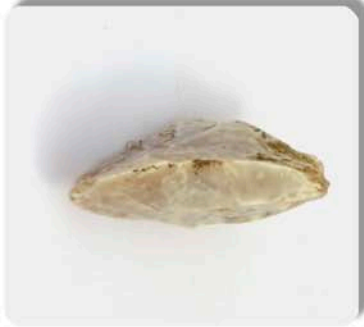

financiado por:



bienes declarados por:



Organización de las Naciones Unidas para la Educación, la Ciencia y la Cultura



Arte rupestre del arco mediterráneo de la Península Ibérica inscrito en la Lista del Patrimonio Mundial en 1998



proyecto liderado por:



AYUNTAMIENTO DE ALPERA

con la colaboración de:



AYUNTAMIENTO DE ALMANSA



AYUNTAMIENTO DE AYORA



más info:
www.arampi.es

